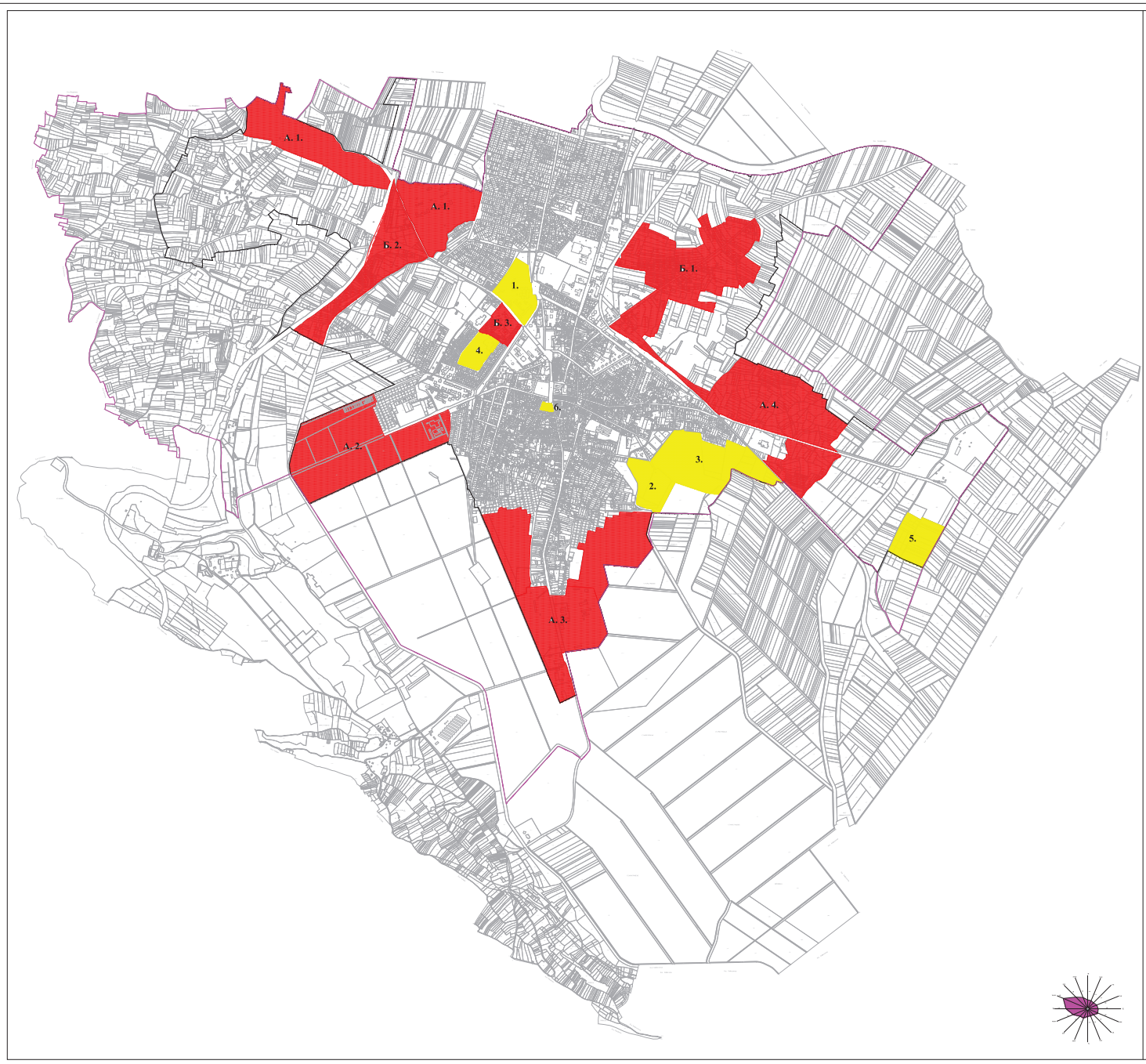

Л Е Г Е Н Д А

Граница Плана генералне регулације

Граница грађевинског подручја

Зоне за које се обавезно доноси План детаљне регулације

А. Зоне историјских простора

А.1. Простор међу комплексима Касарне "Хајдук Вељко" и "Стрепоја"

А.2. Историјске површини дуж Бранковић пута

А.3. Дужа историјска дио насеља

А.4. Дио Исдорефијске зоне дуж пута за Брестовац

Б. Зоне урбане обнове и реконструкције

Б.1. Дио Исдорефијске зоне дуж Рудојевићког пута

Б.2. Западни дио насеља - уз југоисточни крак дуж пута №25

Б.3. Дио историјске комплекса "Неготинске"

В. Комплекс Градске депоније

Г. Изграђена планираних саобраћајница

Д. Формирање комплекса - Парк шума "Бадљевац"

Локације предвиђене за израду Урбанистичких пројеката

Објекти јавне намене

1. Комплекс Здравственог центра

Јавне комуналне површине:

2. Градско гробље

3. Комплекс "Виноградје"

4. Комплекс "Шибобара"

Зоне становања

5. Комплекс становања у зони на путу Неготин - Брестовац

Комплекси и објекти културе

6. Простори културно-историјска целина *Мокранског* пута

Зона директне примене и спровођења Плана генералне регулације

ОПШТИНА НЕГОТИН	НАРУЧИЛАЦ: ЗАВОД ЗА УРБАНИСТИЧКО ПЛАНИРАЊЕ И ПРОЈЕКТОВАЊЕ ОПШТИНЕ НЕГОТИН	
ОДГОВОРНИ УРБАНИСТА:	ОДГОВОРНИ ПРОЈЕКТАНТ:	ГЕОДЕТСКИ ПОДАЦИ:
ИНСТИТУТ ЗА ПРОСТОРНО ПЛАНИРАЊЕ		
ПЛАН ГЕНЕРАЛНЕ РЕГУЛАЦИЈЕ ЗА НАСЕЉЕ НЕГОТИН		
НАЧИН СПРОВОЂЕЊА ПЛАНА ГЕНЕРАЛНЕ РЕГУЛАЦИЈЕ	ЛИСТ БРОЈ: 5	
	Р: 10.000	
ОДГОВОРНИ УРБАНИСТА: **Др Бојан Лукић, дипл. просторни планер**	Лиценца бр. SR-120/10	